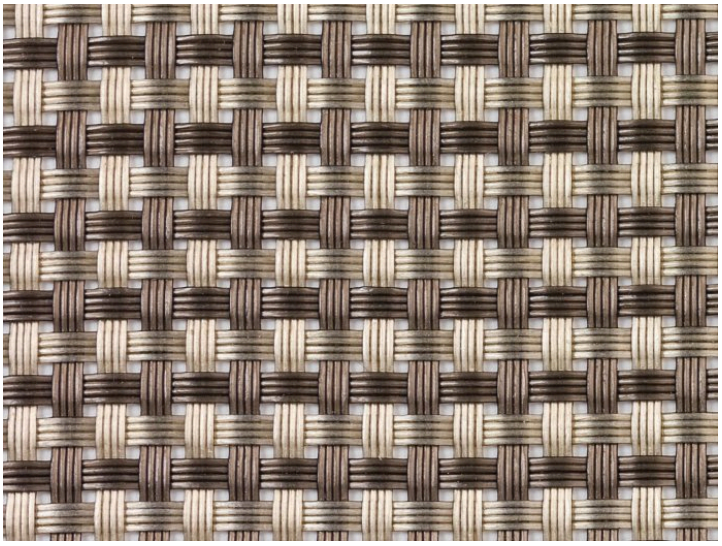

Article: P926011

Product Family: Présentation table

Set de table maille épaisse en PVC et polyester de 45 x 30 cm en Marron et Doré

Placer des tapis en PVC + polyester. Pour nettoyer, utilisez une éponge ou un chiffon humide. Marron et or

Features & Benefits

- La construction en PVC et polyester est flexible et durable
- Le design large bande crée une apparence attrayante
- La surface lisse peut être essuyée avec une éponge ou un chiffon humide
- Les couleurs marron et or créent une présentation chaleureuse
- 45 x 30 cm
- Alternative élégante et écologique aux napperons en papier jetables

MODEL INFORMATION

EAN 13	8421611926114
(L) Largeur (CM)	31
(P) Profondeur (CM)	33
(H) Hauteur (CM)	1
Poids (KG)	0.49
Matériau De Construction	Plastic
Type de matériau	Polymers
Carton de	20
Largeur	32
Hauteur	15